

Logan-Memorial TK-12

PLANIFICACION MAESTRA DEL SITIO



Junta de la Comunidad #1

11 de Febrero, 2016

Porque estamos aqui?

Para iniciar un proceso basado en la **colaboracion de la comunidad**, para elaborar un plan de desarrollo para el sitio de largo alcance que **apoya la academicas, sociales y emocionales de los estudiantes** que viven en Logan Heights.

Proceso

Participacion de la Comunidad & Planificacion Maestra

JUNTA #1

FEBRERO 11, 2016

METAS

- Comentario Vision 2020
- Alineacion del programa academico enfocado en Agrupaciones

HECHOS

- Condiciones del sitio existente
- Usos de la comunidad adyacentes
 - Impactos de Traffic
 - Instalaciones Existentes
 - Inscripcion del Proyecto
- Presupuesto y Programacion Estandares del Distrito y Estado

APORTES DE LA COMMUNIDAD Y DISCUSION

Educational Program
Facilities/Concepts/Needs
Security & Student Safety
Shared Use

JUNTA #2

FEBRERO 24, 2016

CONCEPTOS

- Planificacion del sitio
- Alineacion del programa academico
- Acceso y Seguridad del Sitio
- Acceso y Uso de la Comunidad

SOLUCIONES

- Opciones de planificacion del la escuela

JUNTA #3

MARZO 24, 2016

PLAN MAESTRO

- Propuesta de plan Maestro
- Estrategia para construir el proyecto en fases
- Estimaciones de tiempo

METAS

TK-12 configuracion de nivel por grado

Trayectoria Profesional

Seguridad del Estudiante

Escuela del Vecindario

Acceso y Uso de la Comunidad

Uso de la Escuela durante Construccion

Reutilizar algunos edificios si es possible

HECHOS



Memorial Park

Logan K-8

Logan
Heights
Library

Memorial MS



HECHOS

Inscripcion de Estudiantes

Inscripcion Proyectada

Pre-escolar & TK	48
K-5th Grado	300
6th Grado	225
7-8th Grado	450
9-12th Grado	900

TOTAL

1,875 + PreK + Educacion Especial

Agrupacion de San Diego Cluster & Escuelas Alimentales

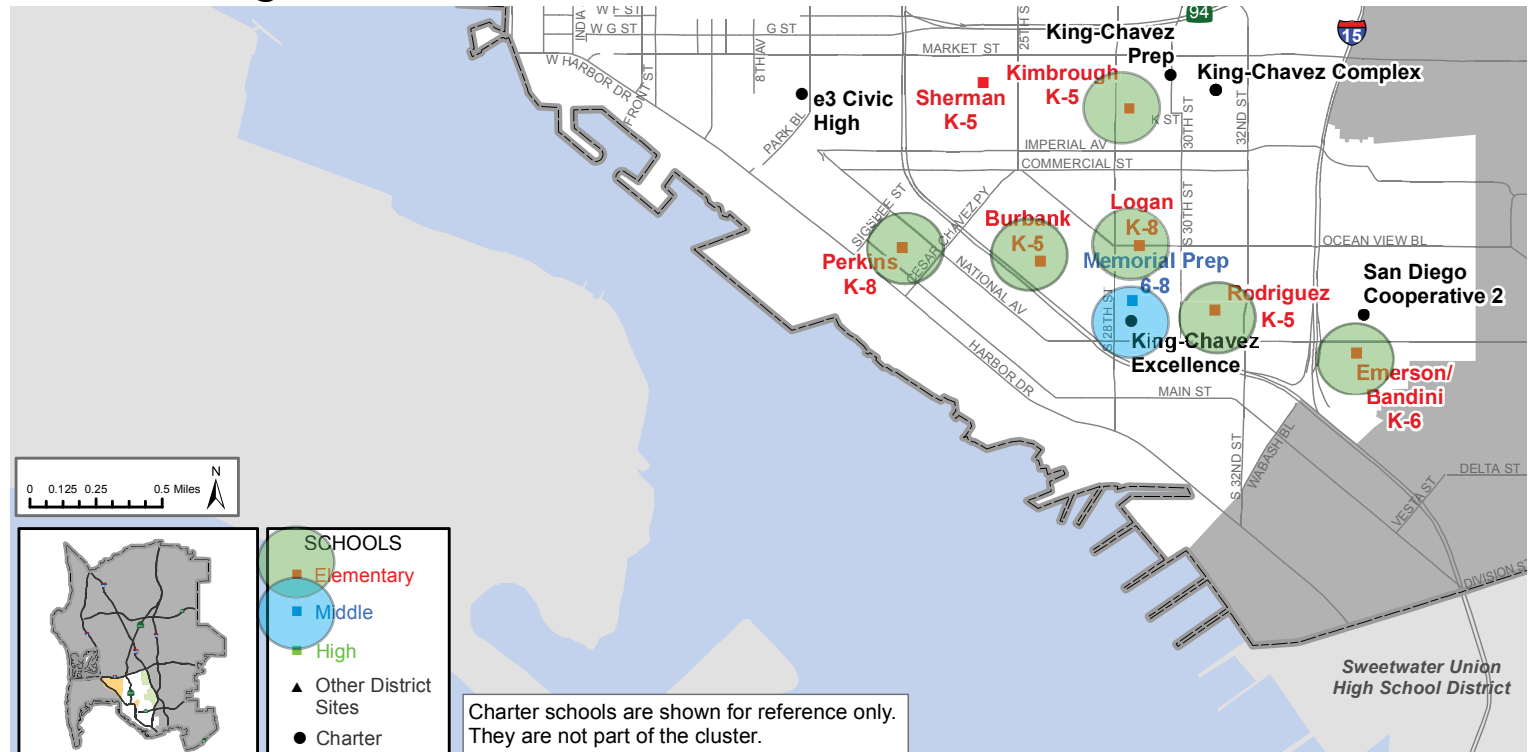

Hechos

Topografía



HECHOS

Topografía



HECHOS

Tamaño del Sitio, Acceso y el Medio Ambiente

SOLE EN INVIERNO

SOLE EN VERANO

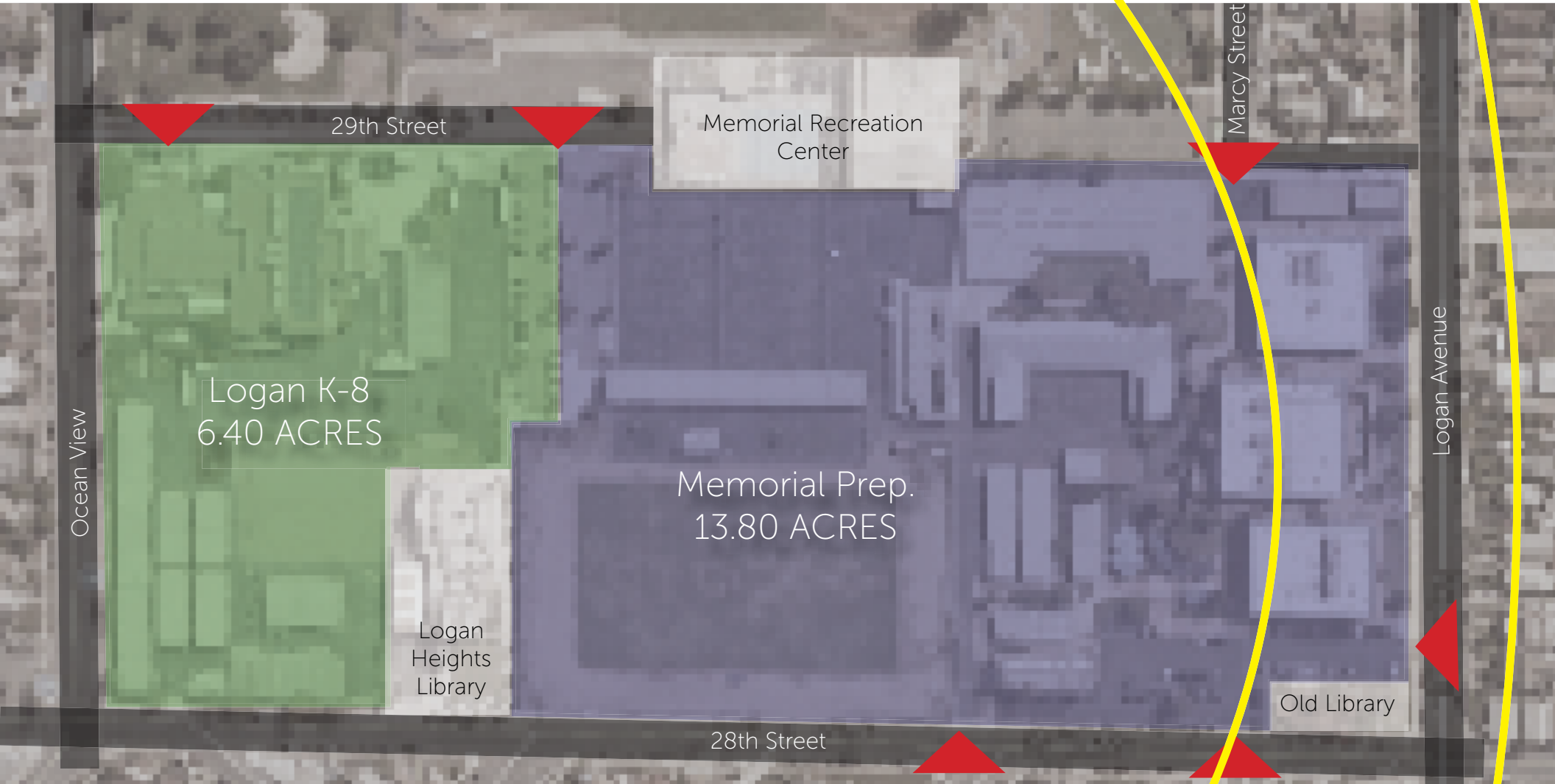

HECHOS

Usos del terreno Adyacente

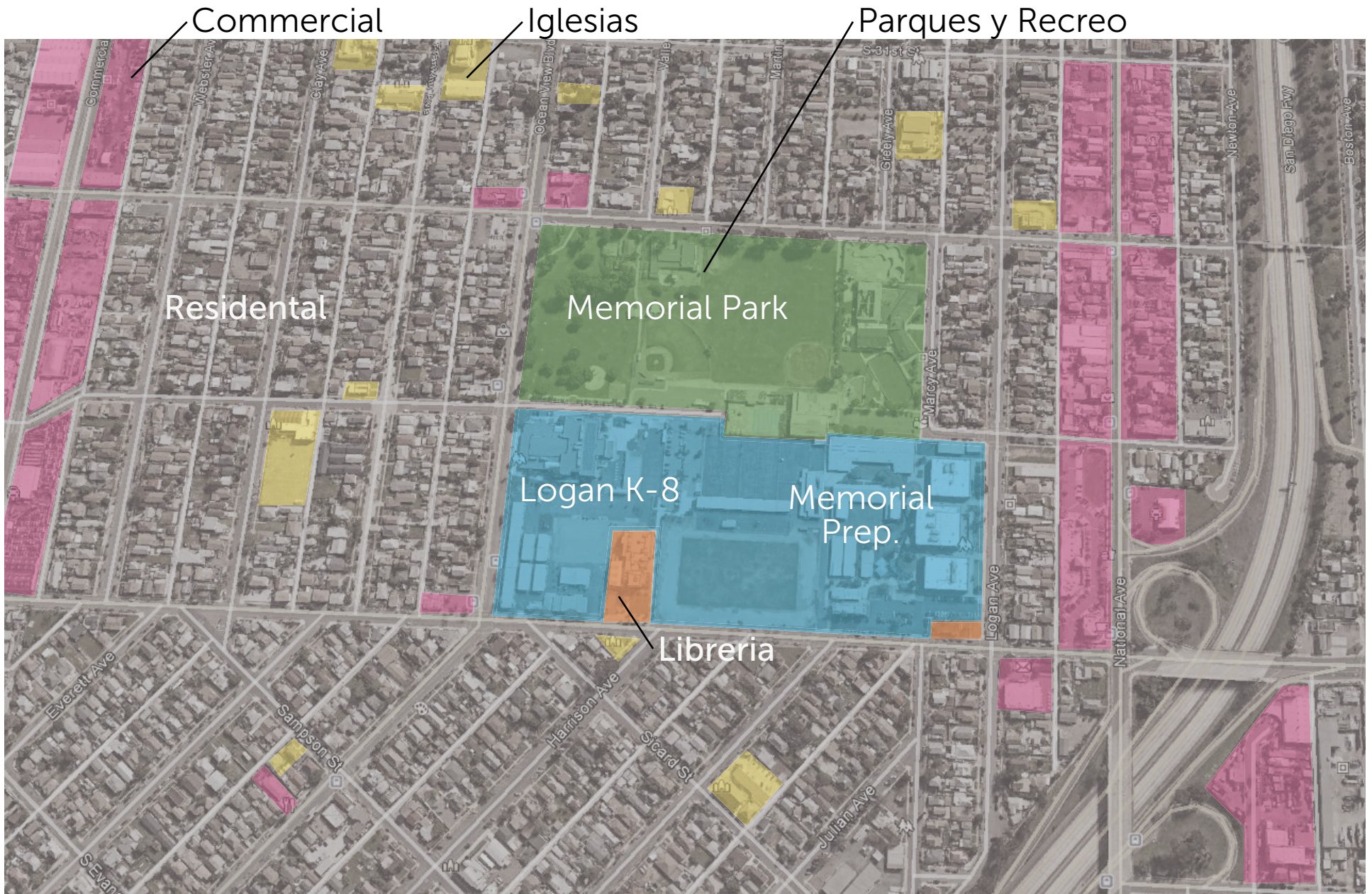

HECHOS

Usos del terreno Adyacente

28th Street



Libreria Historica



Logan Ave.



Ocean View Blvd.



HECHOS

Instalaciones Existentes y Mejoramiento del Sitio



HECHOS

Resumen de Áreas

Logan K-8			
Facilities	District K-8 Space Standards Enrollment 700-946 ADA	Logan K-8 Existing Areas	Shortfall
Administration / Counseling			
	5,444	7,614	-2,170
Support / Maint. & Operations			
	4,650	5,308	-658
Classroom Clusters			
	38,575	49,950	-11,375
Science			
	12,240	1,831	10,409
Specialized Instruction			
	14,740	8,885	5,855
Library Media Center			
	6,360	2,321	4,039
Physical Education			
	10,300	2,864	7,436
Sub-Total Area	92,309	78,773	13,536
District Std. 8% Grossing Factor	7,385	6,302	1,083
Grand Total Area	99,694	85,075	14,619

Site Development	CDE School site Development Standards - 900 ADA	Logan K-8 Existing Areas	Shortfall
Parking & Roads			
	45,750	40,550	5,200
Outdoor Physical Education			
	767,808	112,525	655,283
Buildings & Grounds			
	227,622	140,255	87,367
Sub-Total Area - SF	1,041,180	293,330	747,850
Acrag Conversion	43,560	43,560	43,560
Grand Total Area - Acres	24	7	17

Memorial Preparatory			
Facilities	District K-8 Space Standards Enrollment 700-946 ADA	Memorial Prep. Existing Areas	Shortfall
Administration / Counseling			
	8,540	10,086	-1,546
Support / Maint. & Operations			
Storage - General	14,895	12,780	2,115
Classroom Clusters			
Permanent Classrooms	34,730	42,217	-7,487
Science			
Science Labs	20,800	5,957	14,843
Fine Arts			
Scene Shop	24,850	15,135	9,715
Specialized Instruction			
Wood Shop	1,400	12,611	-11,211
Library Media Center			
Entrance / Lobby	6,610	9,384	-2,774
Physical Education			
Gymnasium w/Bleachers	27,638	9,760	17,878
Sub-Total Area	139,463	117,930	21,533
District Std. 8% Grossing Factor	11,157	9,434	1,723
Grand Total Area	150,620	127,364	23,256

Site Development	CDE School site Development Standards - 900 ADA	Memorial Prep. Existing Areas	Shortfall
Parking & Roads			
Staff Parking	105,250	43,300	61,950
Outdoor Physical Education			
Grades 9-12	849,420	212,511	636,909
Buildings & Grounds			
Grades 9-12	137,214	276,871	-139,657
Sub-Total Area - SF	1,091,884	532,682	559,202
Acrag Conversion	43,560	43,560	43,560
Grand Total Area - Acres	25	12	13

Hechos

Sitio & Área Programada

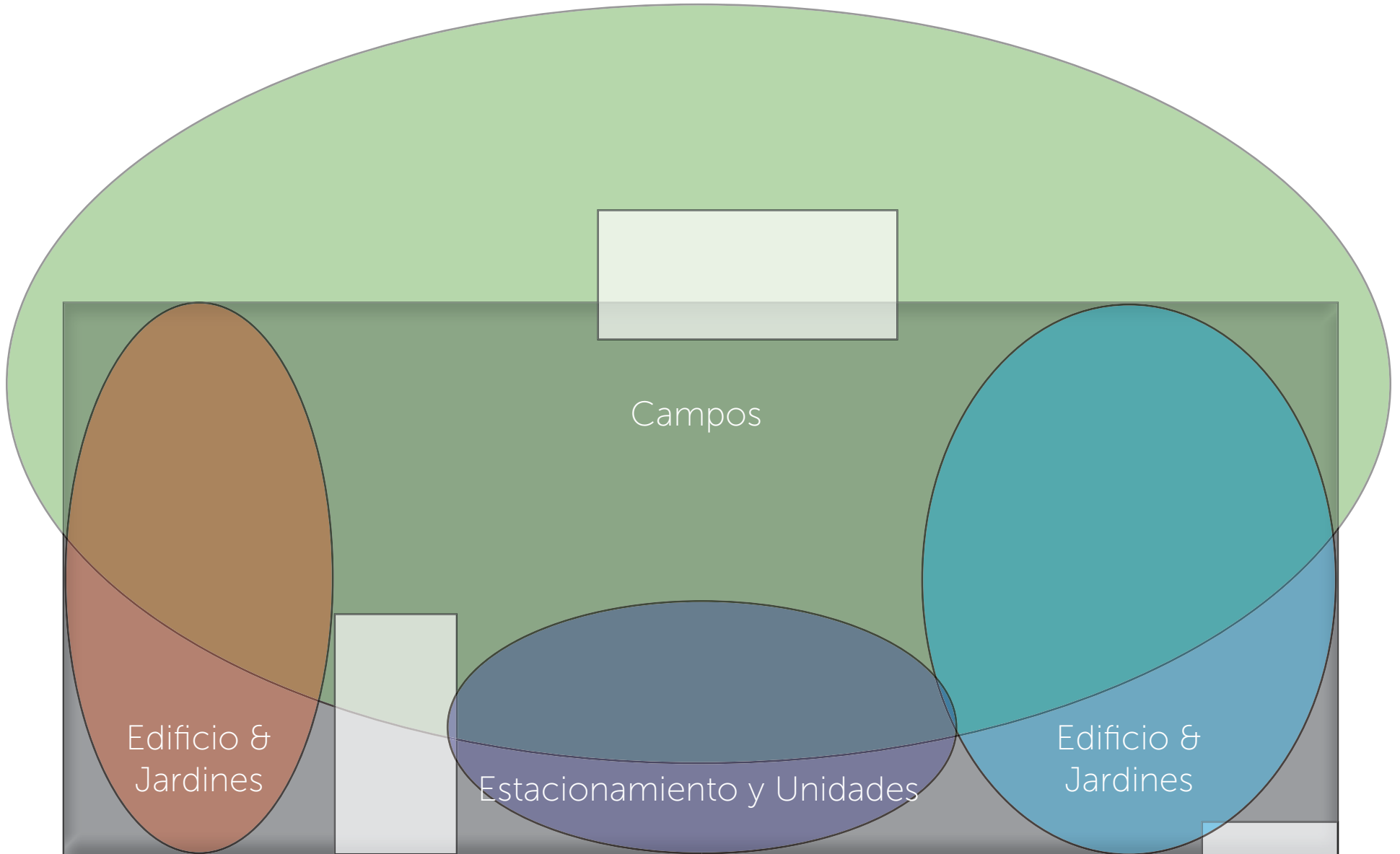

Hechos

Trayectoria Profesional Existente

San Diego HS

- Negocios y Liderazgo
- Estudios Internacionales
- Ciencia y Tecnologia

Lincoln High School

- Justicia Criminal
- Seguridad Contra Incendios
- Diseño, Artes, Medios de comunicación

Morse High School

- Educacion & Desarrollo Infantil
- Automovil: Reparacion Estructural
- Servicio de Alimentos y Hospitalidad
- Desarrollo del sistema de computadora

Hoover High School

- Academia de Tecnologia de Informacion
- Servicios de Venta
- Academia de Salud
- Academia sostenible de Construcción y Ingenieria

Crawford High School

- Academia de Justicia
- Automovil: Reparacion Estructural y Diagnóstico
- Gestion de Negocios
- Diseño, Artes, Medios de comunicación

Aportes de Comunidad / Discussion

Programas Educativos TK - Grado 12

Conceptos de Instalacion / Necesidades

Seguridad de Sitio / Seguridad del Estudiante

Usos Compartidos